

De huisregels 22-23

Afval

Misschien is dit wel de belangrijkste regel: iedereen ruimt zijn afval op en deponiert dat in de afvalbakken. Niets blijft achter op de tafels of op de grond.



Wie aan een tafel gestaan of gezeten heeft, binnen of buiten, zorgt dat die schoon achtergelaten wordt, ook als hij/zij de aanwezige rommel niet zelf gemaakt heeft!

Omdat we het belangrijk vinden dat het gebouw en de omgeving er netjes uitzien, staan er sancties (bijv. corvee) op het overtreden van de schoolregels. Kauwgom kauwen is op school verboden. Elk lid van het personeel kan na een geconstateerde overtreding een sanctie opleggen.

Absenties

Bij een eerste ziekte van een leerling dienen ouders dit te melden bij de school. Dit kan telefonisch, van de website, e-mail of Magister. De ziekmelding hoort elke dag gedurende de ziekteperiode herhaald te worden door ouders. Let bij ziekmelden via Magister erop dat dit voor een hele dag geldt. Verlof aanvragen of doorgeven van een absentie vanwege een afspraak kan niet via Magister.



Tussenuren

Als door lesuitval aansluitend drie of meer tussenuren ontstaan (dus niet in je gewone rooster) kan de manager onderwijs van je afdeling je toestemming geven om één resterend lesuur te verzuimen. Vaak zal eerst de betreffende vakdocent geraadpleegd worden. Alleen na uitdrukkelijke toestemming van je manager onderwijs mag je in zo'n geval een lesuur verzuimen. Je mag dus nooit op eigen initiatief wegblijven.

Schoolpas

Iedere leerling heeft de Roncalli-schoolpas bij zich. Deze pas wordt ingenomen bij overtreding van de schoolregels.



Kom je op de fiets, op de scooter, met de auto?

Fietsen moeten op de aangewezen plaats in de rekken bij gebouwdeel D en bij de gymzalen staan. Bromfietsen, scooters en elektrische fietsen worden gestald op de aangewezen plaats bij de passerelle. Houd de paden tussen de rekken vrij! De fietsenstalling is geen verblijfsruimte. Je komt er alleen om je fiets weg te zetten of op te halen.

Er is cameratoezicht, maar de school is niet aansprakelijk voor schade of diefstal. Zet je fiets daarom altijd op slot. (Brom)fietsen die verkeerd gestald staan, kunnen aan de ketting gelegd worden zodat je eerst naar de conciërge moet voor je naar huis kunt.

De poort bij de fietsenstalling is alleen ingang voor fietsers en wordt om 8.45 uur afgesloten. Fietsers en bromfietsers verlaten het terrein via de parkeerplaats achter de school. Leerlingen die per auto naar school komen parkeren op de openbare parkeerplaats naast het Tuinderspad (Tuindersplein), dus niet op de parkeerplaatsen van de school. Ouders die leerlingen met de auto naar school brengen zetten hun kinderen af op de parkeerplaats achter de school. De voorkant van het Roncalliterrein is niet toegankelijk voor (brom)fietsen, scooters en auto's van leerlingen.



Telefoons

Mobiele telefoons mogen in ruimtes waar lesgegeven, gestudeerd of gewerkt wordt niet zonder toestemming van de docent gebruikt worden. Indien gebruik niet toegestaan wordt, blijft de telefoon in de uitstand in de tas. Het maken van opnamen (foto, film of geluid) is zonder toestemming van de schoolleiding op het schoolterrein en in de schoolgebouwen ten strengste verboden.

Kluisjes

Het is niet toegestaan alcoholische dranken, drugs en/of wapens, waaronder messen, de school binnen te brengen. De schoolleiding kan na aankondiging de inhoud van je kluisje controleren.



De huisregels 22-23

Jassen

Jassen horen thuis in de garderobe of je kluisje, niet in de gangen, nissen of de mediatheek en ook niet in de lokalen. De school is niet aansprakelijk voor zoekraken van persoonlijke spullen.



Vrije doorgang

Het is niet toegestaan de vrije doorgang (hinderlijk) te belemmeren bij de uitgangen van het terrein en op het fietspad.

Bezoek

Het schoolterrein is alleen toegankelijk voor leerlingen en medewerkers van Roncalli. Bezoekers die een afspraak met een medewerker hebben melden zich bij de receptie. Ontmoetingen met leerlingen van andere scholen vinden plaats buiten het schoolterrein.



In en om het gebouw

Omdat we het gebouw en het terrein er omheen graag netjes houden is er een aantal regels waar iedereen zich aan moet houden. In de school mag je bijvoorbeeld niet overal eten. Dat mag alleen op bepaalde plaatsen, zoals de kantine, leerlingenentree en de aula. Op andere plaatsen mag je alleen maar verblijven om te studeren. En dan zijn er ook nog ruimtes waar je alleen maar door mag lopen. In onderstaand overzicht kun je precies zien wat wel en niet mag. Dat zie je ook op de plattegronden.

Ook buiten gelden bepaalde regels: in de kleine pauzes mag je overal komen behalve op de sportvelden en in de fietsenstalling. Daar kom je alleen om je fiets weg te zetten of mee te nemen. Tijdens lestijden en in de middagpauzes mag je wel via het pad onder de passerelle naar de entree lopen, maar om overlast in de lokalen te voorkomen, mag je dan in de "binnentuin" niet blijven staan. Leerlingen van de eerste en tweede klas mogen het schoolterrein tijdens lestijd en pauzes niet verlaten. Overige leerlingen die het schoolterrein verlaten mogen de buurtbewoners geen overlast bezorgen. Wanneer je de school verlaat, blijf je dus niet onnodig in de buurt rondhangen.

Verblijven en eten	Alleen doorlopen	Alleen studeren	Verboden terrein
<ul style="list-style-type: none"> - Aula en kantine - de grote entreehal bij de garderobe en de aangrenzende beneden hal 	<ul style="list-style-type: none"> - alle gangen - alle trappenhuisen - de garderobe - de binnentuin 	<ul style="list-style-type: none"> - de mediatheek - de nissen - de studieruimte in gebouwdeel D (niet in pauzes) 	<ul style="list-style-type: none"> - de sportvelden

BEGANE GROND

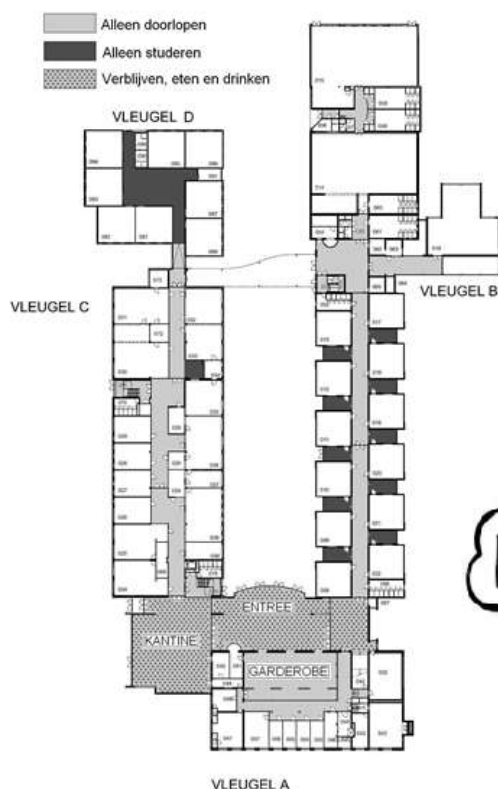

1e VERDIEPING

